

Zorgpad hoofd-halsoncologie Mondholte tumoren

Verwijzing Triage Inschrijving Diagnostiek Aanvullende Diagnostiek Behandeling Follow-up

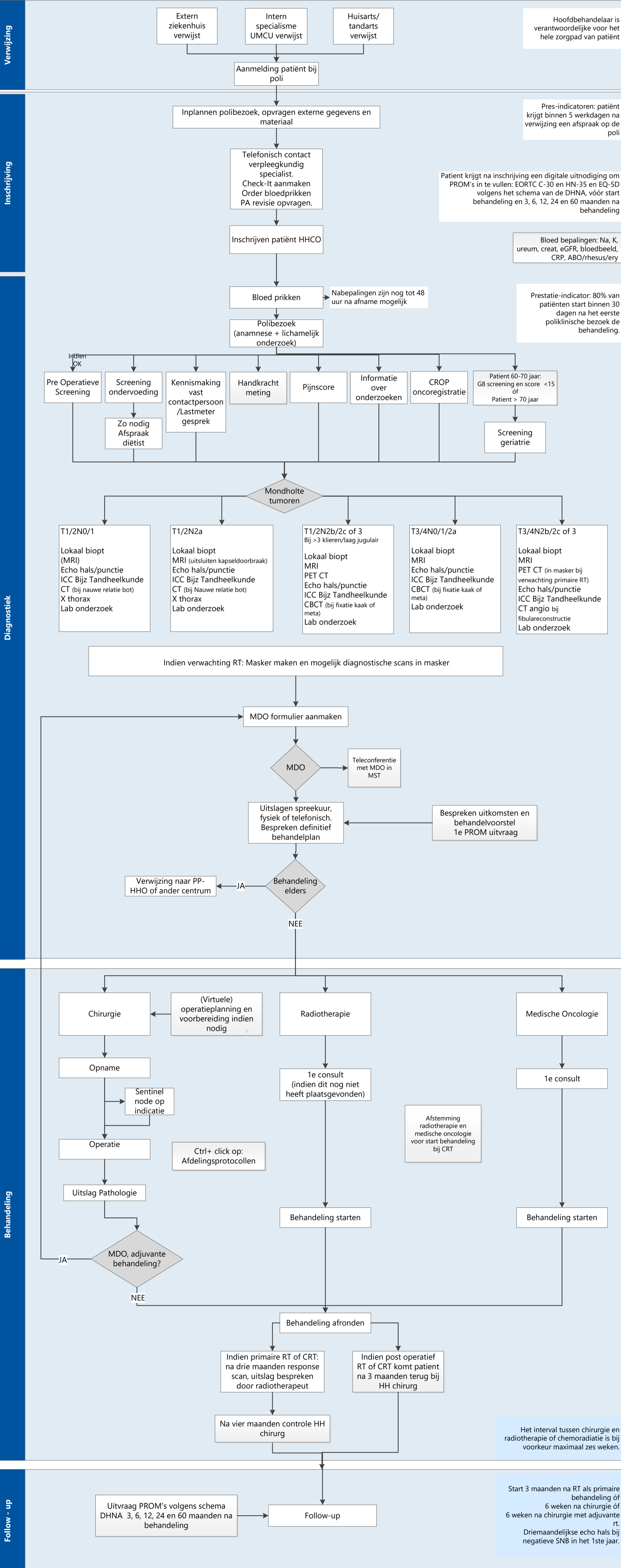

Bron: <https://richtlijndatabase.nl/richtlijn/hoofd-halstumoren/>

hoofd-halstumoren_-_korte_beschrijving.html

Verklaring afkortingen:

CROP: Comprehensive registration of oncology patients

CRT: Chemoradiotherapy

DHNA: Dutch head and neck audit

HDS: Hospital dental service

HH : Hoofd-hals (Head and Neck)

HHO: Hoofd-Hals Oncologie

HHCO: Head and Neck Surgical Oncology

MDO: Multidisciplinair overleg

MST: Medisch Spectrum Twente

OON: Onderzoek onder narcose

PA: Pathologische anatomie

PP: Preferred partner

PROM: Patient reported outcome measure

RT: Radiotherapy

SNB: Sentinel Node Biopsy

UMCU: Universitair Medisch Centrum Utrecht