

Zorgpad hoofd-halsonologie Sinonasale tumoren

Verwijzing      Triage      Inschrijving      Diagnostiek      Aanvullende Diagnostiek      Behandeling      Follow-up

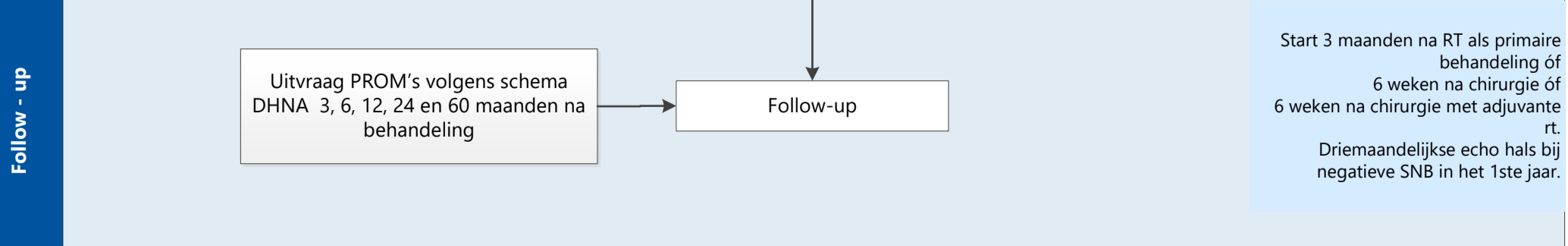
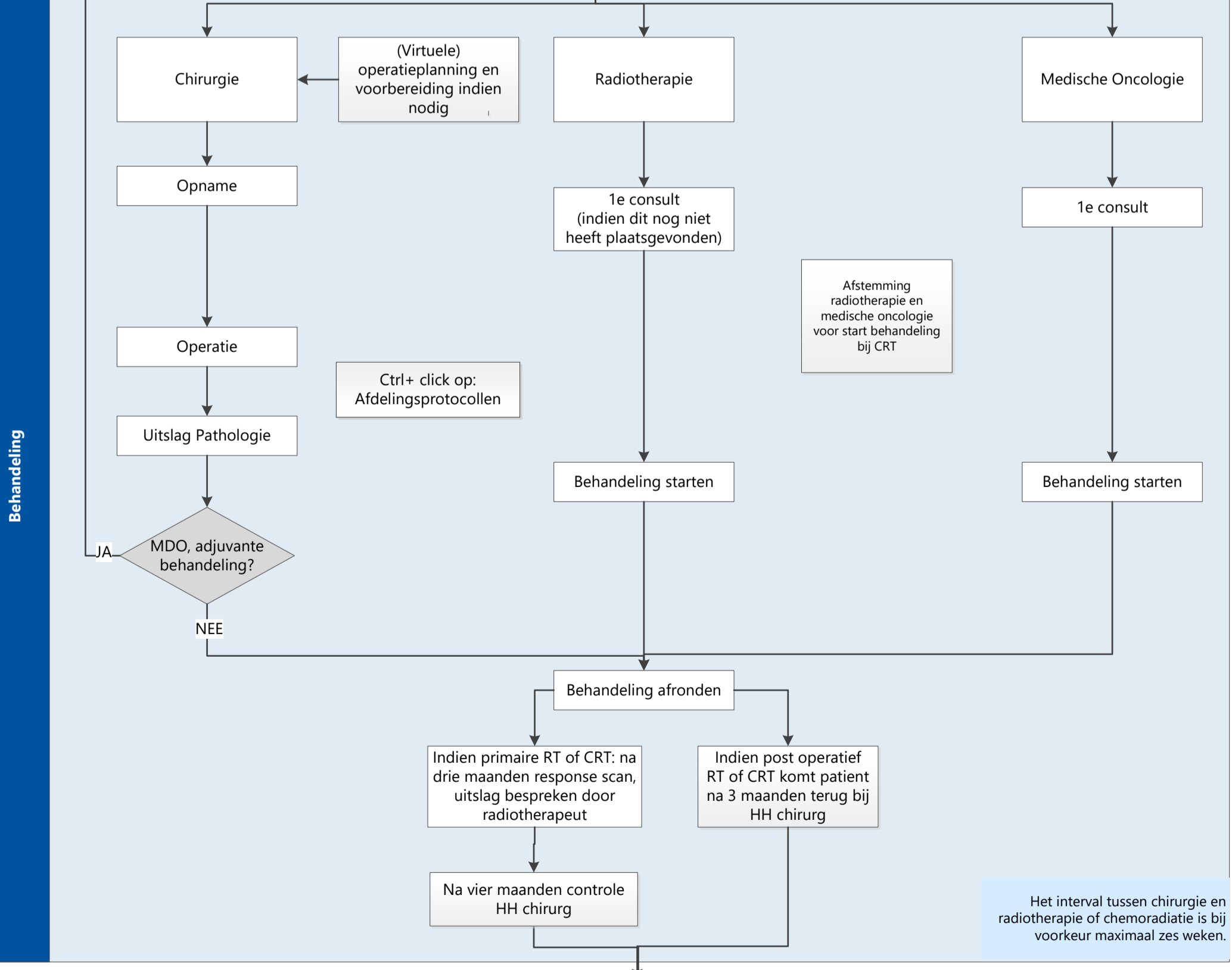
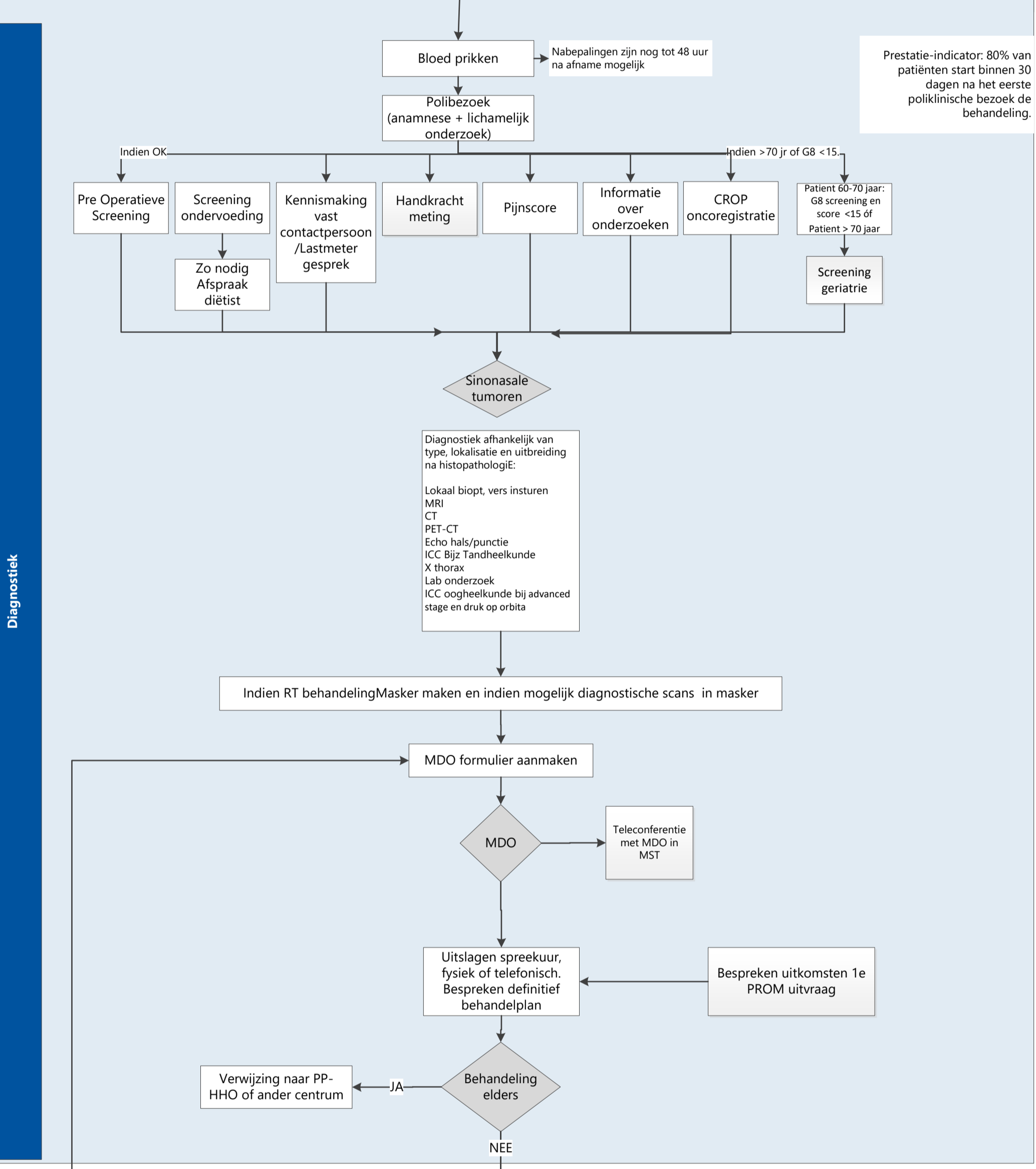
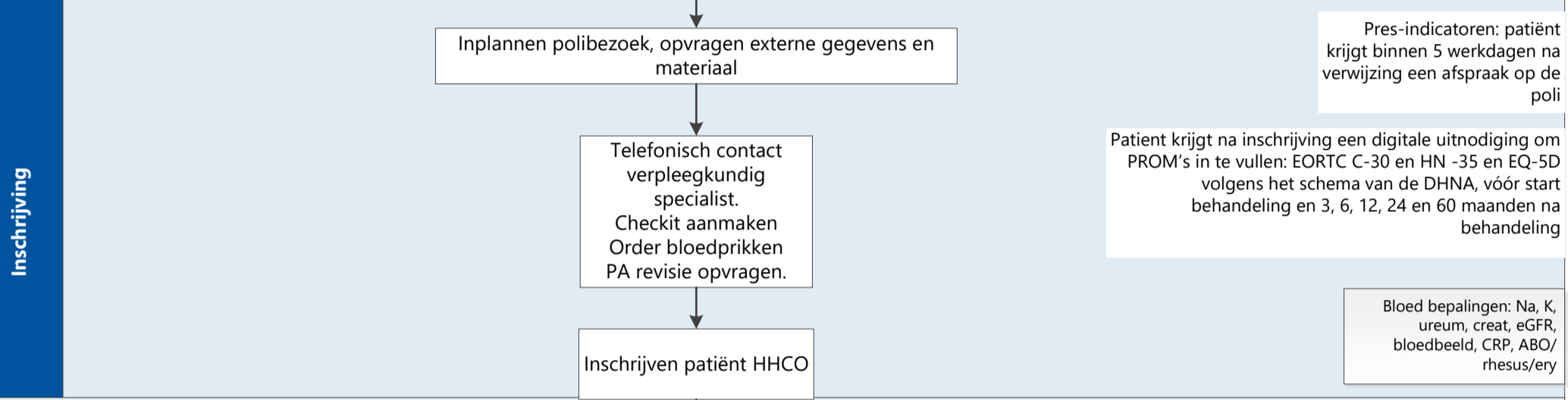
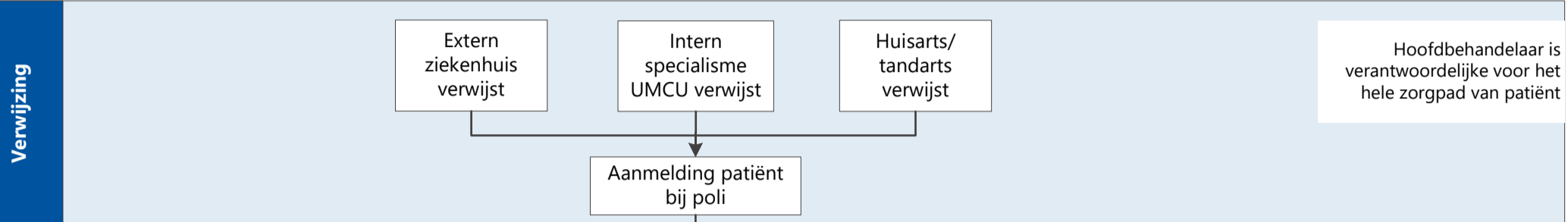

Bron: [https://richtlijndatabase.nl/richtlijn/hoofd-halstumoren/hoofd-halstumoren\\_-\\_korte\\_beschrijving.html](https://richtlijndatabase.nl/richtlijn/hoofd-halstumoren/hoofd-halstumoren_-_korte_beschrijving.html)  
 Verklaring afkortingen:  
 CROP: Comprehensive registration of oncology patients  
 CRT: Chemoradiotherapy  
 DHNA: Dutch head and neck audit  
 HDS: Hospital dental service  
 HH : Hoofd-hals (Head and Neck)  
 HHO: Hoofd-Hals Oncologie  
 HHCO: Head and Neck Surgical Oncology  
 MDO: Multidisciplinair overleg  
 MST: Medisch Spectrum Twente  
 OON: Onderzoek onder narcose  
 PA: Pathologische anatomie  
 PP: Preferred partner  
 PROM: Patient reported outcome measure  
 RT: Radiotherapy  
 SNB: Sentinel Node Biopsy  
 UMCU: Universitair Medisch Centrum Utrecht